



CORAÇÃO DE JESUS
SANTO ANDRÉ-SP

RETORNO PRESENCIAL

Ensino Fundamental II

6º ano

18 fevereiro

Rede Salesiana Brasil
JUNTOS
PARA VOCÊ
Ser+

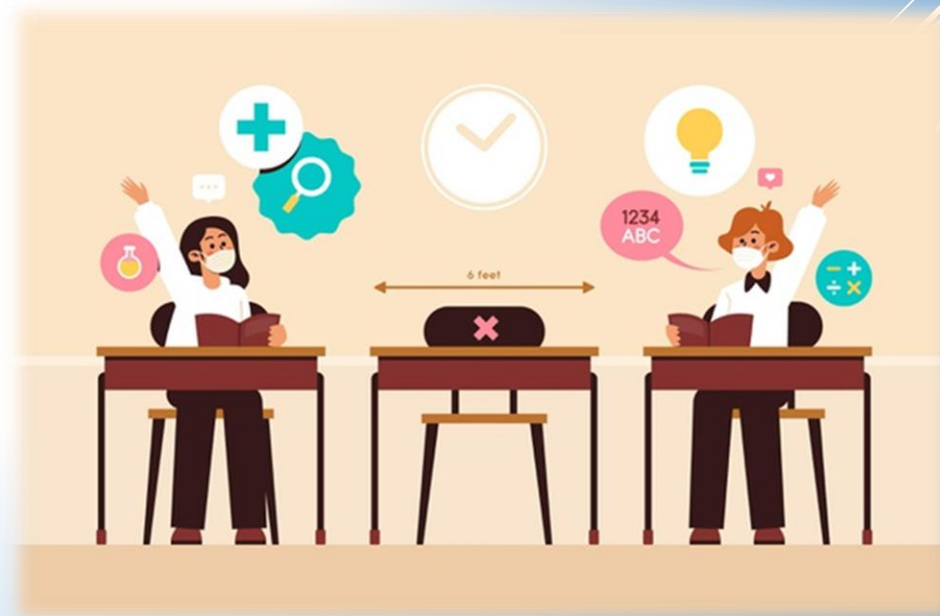

Revezamento de Grupos para Aulas On-line

A cada mês será disponibilizado o cronograma de revezamento de grupos via classroom, e-mail e aplicativo escolar.

O grupo ao qual pertence cada aluno será informado individualmente, via classroom e e-mail.

Período	6º ano A	Seg	TER	QUA	QUI	SEX
18 e 19 de fevereiro	07:00	-	-	-	GEO (Carolina)	CIE (Claudete)
	07:50	-	-	-	GEO (Carolina)	CIE (Claudete)
	08:40	-	-	-	RED (Gabriela)	LP (Gabriela)
	9:30 - 10	Intervalo				
	10:00	-	-	-	FILO (Humberto)	MAT (Dyanan)
	10:40	-	-	-	LP (Gabriela)	MAT (Dyanan)
	11:30	-	-	-	ING (Fernanda)	ING (Fernanda)
	12:20	-	-	-	-	-
22 a 26 de fevereiro	07:00	EF (Renata)	RED (Gabriela)	LP (Gabriela)	GEO (Carolina)	CIE (Claudete)
	07:50	MAT (Dyanan)	ER (Claudete)	GEO (Carolina)	GEO (Carolina)	CIE (Claudete)
	08:40	MAT (Dyanan)	MAT (Dyanan)	EF (Renata)	RED (Gabriela)	LP (Gabriela)
	9:30 -10	Intervalo				
	10:00	HIST (Marcelo)	LP (Gabriela)	HIST (Marcelo)	FILO (Humberto)	MAT (Dyanan)
	10:40	ART (Bruna)	ING (Fernanda)	HIST (Marcelo)	LP (Gabriela)	MAT (Dyanan)
	11:30	ING (Fernanda)	CIE (Claudete)	ING (Fernanda)	ING (Fernanda)	ING (Fernanda)
	12:20	-	-	-	-	-

Legenda: Aulas presenciais



Grupo 1

Grupo 2

GUIA DE RETORNO – CHEGADA e SAÍDA



CORAÇÃO DE JESUS
SANTO ANDRÉ-SP

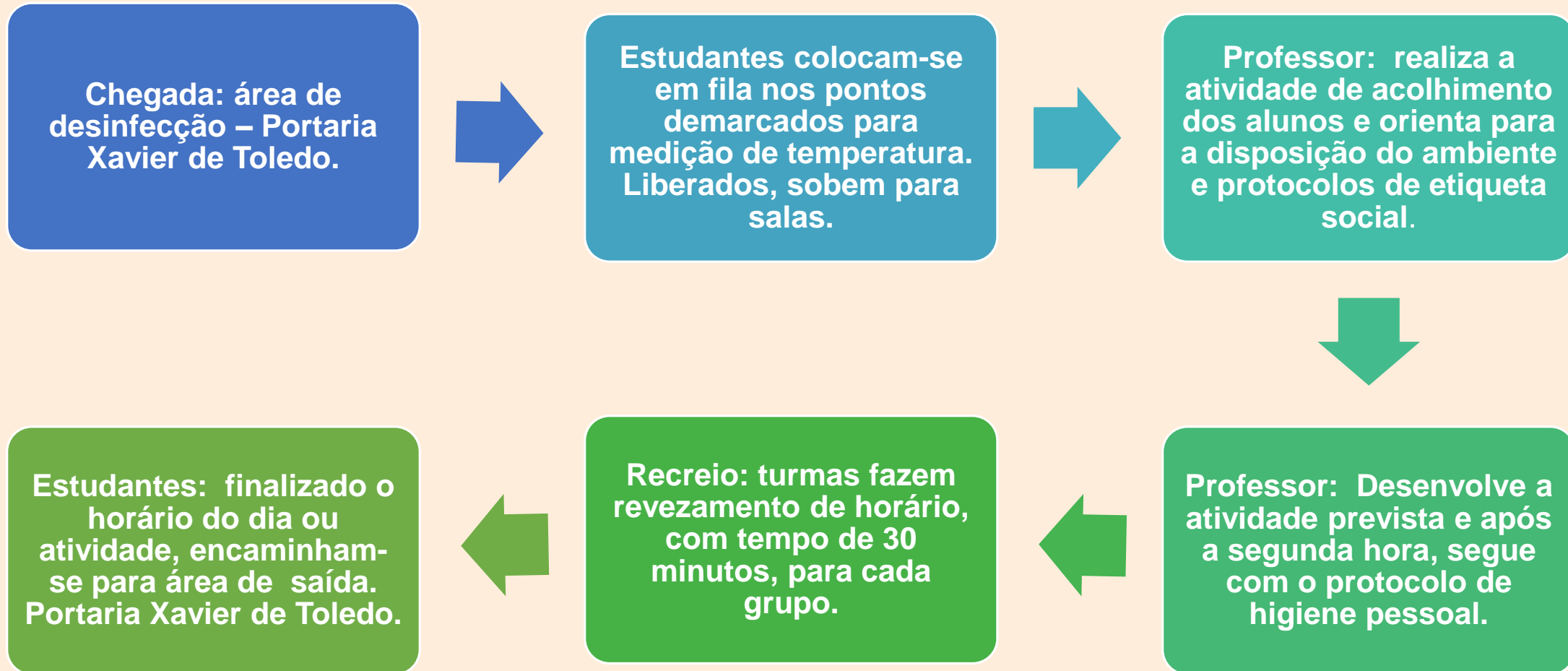

Contamos com compreensão e parceria das famílias para buscarem seus filhos no horário acordado com a escola. A observância deste ponto permite maior segurança e controle dos protocolos sanitários.

Retorno Presencial

Orientações Específicas

As orientações para o retorno presencial serão repassadas em aula, diariamente, a partir do dia 11/02.

- **Lanche:** O aluno o traz de casa ou pode encomendar previamente da Cantina conforme cardápio encaminhado via IsCool App, e-mail e disponibilizado no Classroom.
- **Banheiro:** Haverá o controle para o máximo de 4 usuários ao mesmo tempo. Estando completo, espere a sua vez no ponto indicado. Lave bem as mãos e descarte a toalha de papel devidamente.
- **Na sala de aula:** não compartilhe os seus objetos. Nesse momento, celular e material escolar, passam a ser de uso exclusivamente pessoal. Colabore para manter janelas e portas abertas! E ao tocar em maçanetas, lave as mãos ou as higienize com álcool em gel.
- **Higienização das mesas:** no retorno do recreio, será organizada a higienização individual das mesas, por parte dos estudantes.
- **Informação sobre casos de contágio:** comunique imediatamente a Coordenação Pedagógica para que seja feita devida comunicação interna com todos aqueles que tiveram contato com a pessoa infectada e se for o caso, cumprir 14 dias de afastamento, bem como para imediato isolamento e desinfecção do(s) ambiente(s).

Retorno Presencial

Orientações Específicas



CORAÇÃO DE JESUS
SANTO ANDRÉ-SP

- **Máscaras:** 02 limpas para troca a cada 2 horas. Trazer dois sacos plásticos com fecho ou similar, sendo um deles identificado para máscaras usadas. (Em caso de descumprimento a família será imediatamente comunicada)
- **Garrafa de água:** de uso individual, deve ser trazida diariamente.
- **Bebedouros:** permanecem interditados, sendo possível somente o abastecimento das garrafas.
- **Elevador:** permanece desligado, com liberação de uso somente para pessoas com deficiência.
- **Distanciamento:** cumpra com as marcações definidas no ambiente escolar para controle do contágio, atente-se para os cartazes que orientam para o uso permanente de máscara e higiene das mãos.
- **Etiqueta Social:** use sempre os cotovelos ao espirrar ou tossir. No caso de descarte de máscara, utilize lixeiras próprias para este fim e, em seguida, higienize as mãos.

Retorno Presencial

Demais Ações



CORAÇÃO DE JESUS
SANTO ANDRÉ-SP

✓ **Extracurricular:**

Em modalidade presencial haverá oferta de atividades esportivas, acompanhamento de tarefas e musicalização.

Máscaras: 04 limpas para troca a cada 2 horas.

Início: inscrições na primeira semana de março. Serão abertas novas inscrições a medida que o número de alunos para modalidade presencial aumentar.

Esportes: três modalidades esportivas, atividades separadas por segmento escolar.

Musicalização: uma aula por semana, dividida por segmento escolar.

Acompanhamento de tarefas: todos os dias da semana.

Retorno Presencial – PROTOCOLOS



CORAÇÃO DE JESUS
SANTO ANDRÉ-SP

Os responsáveis legais deverão preencher e assinar um Termo de Compromisso e Responsabilidade que será entregue aos estudantes no primeiro dia de aula presencial e devolvida à Coordenação Pedagógica.

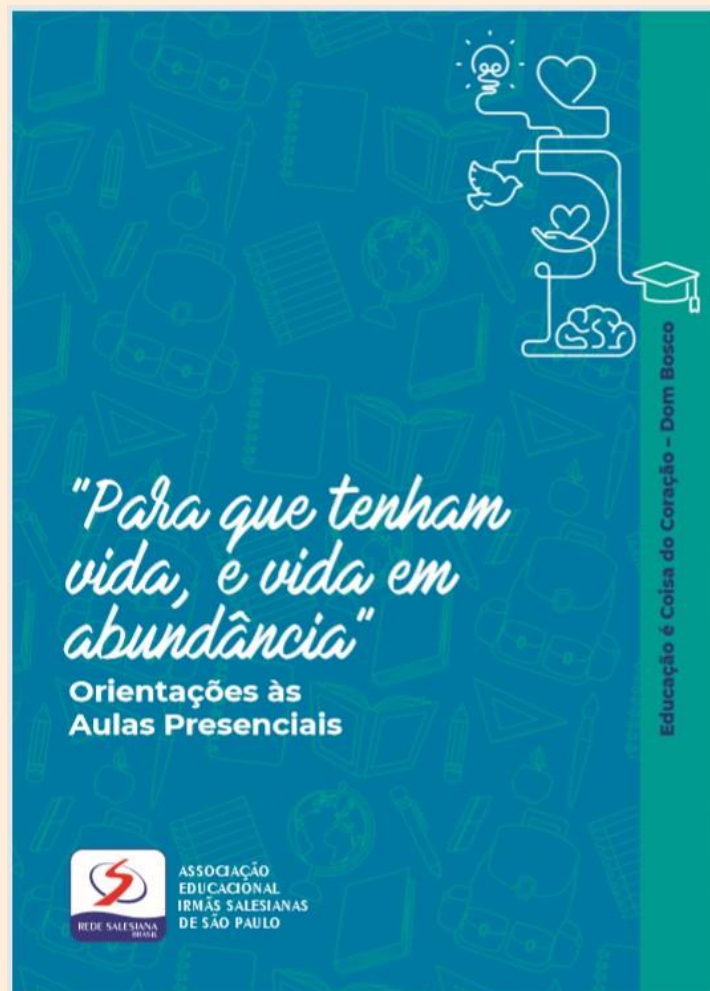

"Para que tenham vida, e vida em abundância"

Orientações às Aulas Presenciais

Educação é Coisa do Coração – Dom Bosco



ASSOCIAÇÃO EDUCACIONAL IRMÃS SALESIANAS DE SÃO PAULO

Termo de Compromisso e Responsabilidade COVID-19		INSIRA O LOGO DA ESCOLA
Identificação dos Responsáveis		
Responsável1: _____	RG: _____	
Responsável2: _____	RG: _____	
Aluno (a)		
Nome: _____	Turma/Série: _____	
<p>DECLARAMOS que foram recebidas todas as orientações e temos ciência dos possíveis riscos com relação a COVID-19. Nos comprometemos a respeitar as determinações dos órgãos oficiais de saúde e de educação, bem como, colaborar e respeitar as normas elaboradas pela escola para segurança dos estudantes e de seus colaboradores.</p> <p>INFORMAREMOS à escola imediatamente os casos abaixo:</p> <ul style="list-style-type: none">- Viagens próximas;- Pessoas de convívio que apresentem COVID – 19;- Alterações na saúde da criança. <p>CONFIRMAMOS conhecer os procedimentos de saúde e aferição de temperatura constante e estaremos disponíveis caso seja necessário buscar o aluno(a) na escola em virtude de qualquer alteração importante de saúde.</p> <p>Estamos cientes de que a escola está aplicando as práticas de distanciamento social, higiene e prevenção, seguindo as regulamentações oficiais e que, em caso de COVID-19, a escola informará os órgãos competentes de saúde de nosso município.</p> <p>São Paulo, _____ de _____ de 2020.</p> <p>Declaro ter lido, com atenção, as determinações acima.</p>		
Responsável1: NOME LEGÍVEL:		Assinatura:
Responsável2: NOME LEGÍVEL:		Assinatura:

Para os casos em que a família mudar sua posição em relação ao Retorno Presencial Parcial

1. Entrar em contato com a Coordenação, via e-mail, e será liberado uma autorização pelo aplicativo IsCool.
2. Aguardar a confirmação do recebimento da autorização que informará a data precisa do início da frequência presencial.

Obs: em caso de falta no dia da aula presencial, mesmo que o estudante acompanhe a aula em casa, esta não será contabilizada como presença.

Recados Finais



CORAÇÃO DE JESUS
SANTO ANDRÉ-SP

Agradecemos a parceria das famílias até o momento e contamos com seu apoio para que esta nova fase aconteça da melhor forma e segurança para a Comunidade Educativa do Coração de Jesus.

Os contatos com a coordenação pedagógica permanecem pelo pelo aplicativo IsCool, no canal atendimento, ou pelo e-mail:

cpedagogicofm@icjcoracaodejesus.com.br